АЛЬ-КАСИМИ
(Шарджа и Рас-эль Хайма)

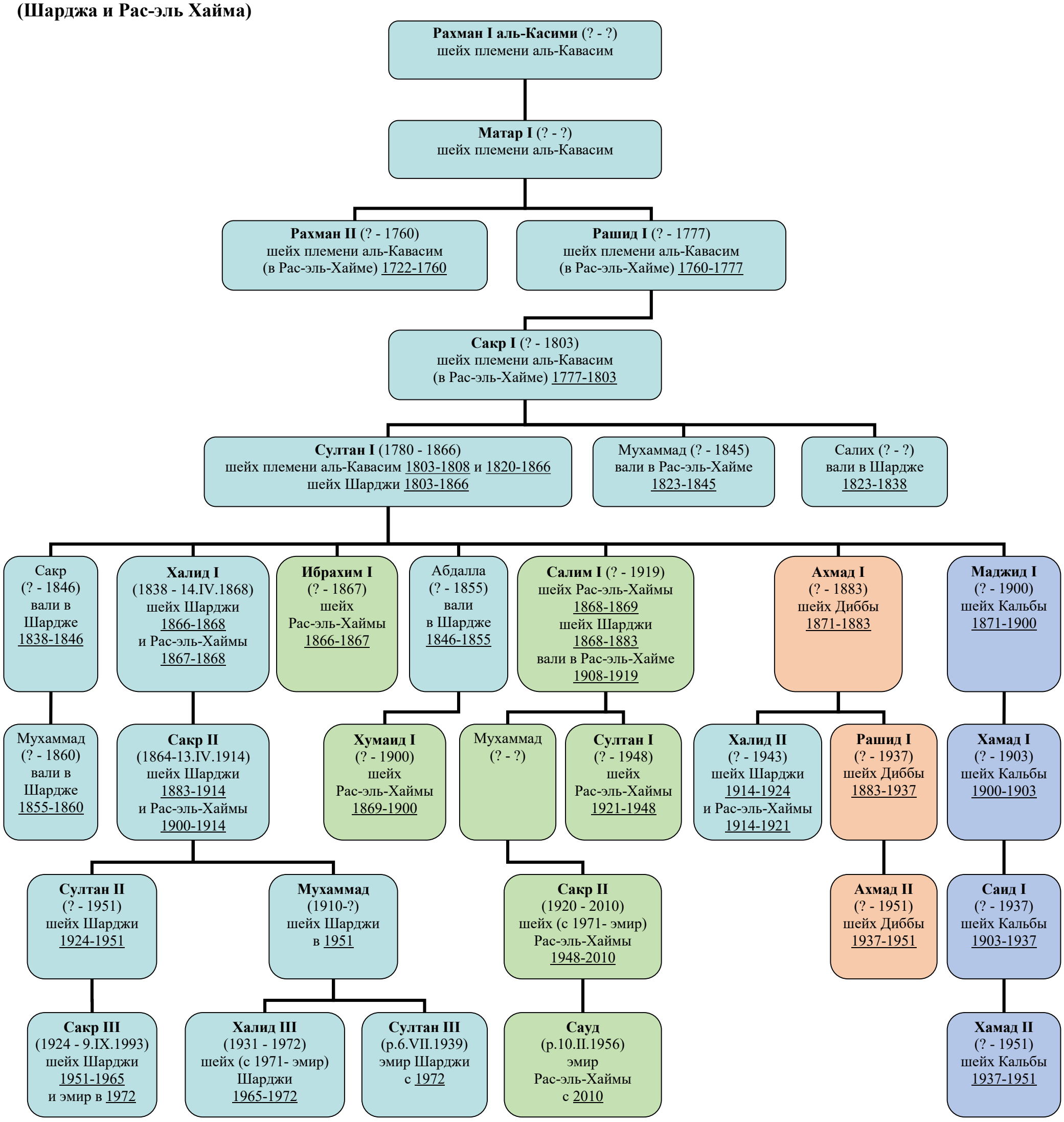

© Трубинов Д.А.