ЮЛИХ-КЛЕВЕ-БЕРГ (и МАРК) и ГЕЛЬДЕРН

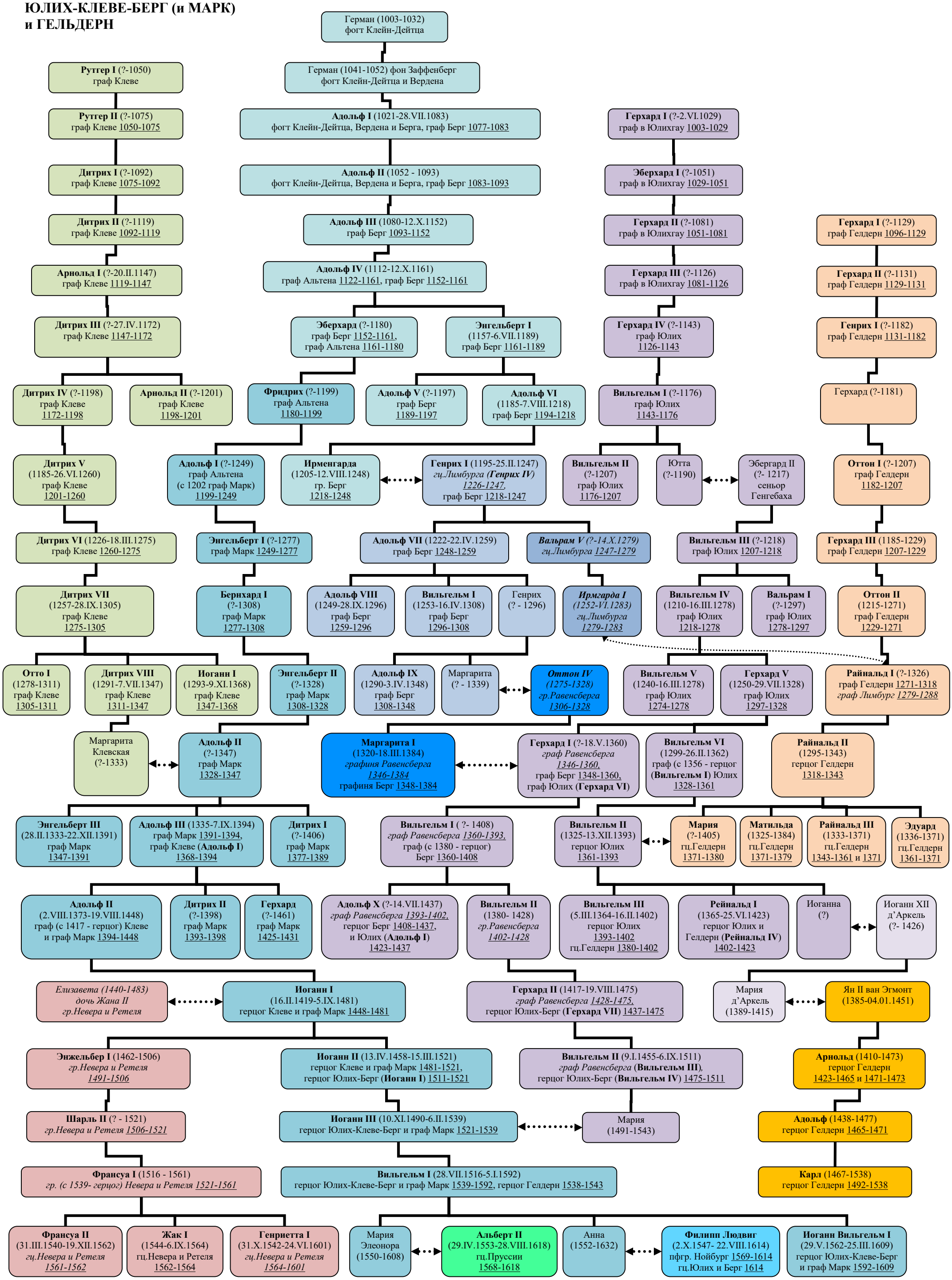

© Трубинов Д.А,